



MENSEN MAKEN
MOORSLEDE

**SOCIALE KAART
VAN
MOORSLEDE**

Editie juli 2021

Voorwoord

Mensen zijn bezige bijen.

We wensen soms dingen te doen in onze gemeente, maar weten niet altijd waar we terecht kunnen. Dit kan gaan van het beoefenen van een bepaalde sport of culturele activiteit tot het verrichten van vrijwilligerswerk.

Er bestaat een sociale kaart, maar daarop staan enkel organisaties en contacten vermeld.

Met deze brochure vertrekken we vanuit de rijkheid en mogelijke activiteiten op onze gemeente.

Het is een combinatie van wat zowel sport- als socio-culturele verenigingen aanbieden op ons grondgebied.

De brochure bestaat uit 2 delen.

In dit eerste deel vindt u een overzicht van de sporten en activiteiten die bestaan in Moorslede, Slypskapelle en Dadizele (sporten, andere activiteiten en socio-culturele belangenverenigingen). Hebt u concrete vragen, contacteer dan de contactpersoon vermeld in de codex.

Het tweede deel biedt vooral een overzicht van diensten die het langer thuis blijven ondersteunen. Deze zijn vooral gericht naar hulpbehoevenden en senioren.

Waar de 'seniorenbrochure' algemene informatie verschaft, vindt u in dit deel concrete informatie over mogelijkheden rond hulp op eigen gemeente. Hebt u echter concrete vragen over de aanpassing van uw woning, contacteer dan de woondienst die wekelijks op dinsdagvoormiddag zitdag houdt in het sociaal huis.

Naast de 'Seniorenbrochure' en de 'Sociale sociale kaart van Moorslede' is er ook een derde brochure 'Overzicht van de boodschappendiensten' die in dezelfde stijl is opgemaakt.

Een bijzonder woord van dank aan Els D'Hooghe, Nathalie Warlop, Sofie De Cleer van OCMW Moorslede en Tine Algoet en Justien Talpe van het lokaal dienstencentrum Patria voor de opmaak van deze brochure.

De opgenomen data is een momentopname en tijdsgebonden. De publicatie is tevens te raadplegen op www.moorslede.be/lokale-sociale-kaart.

Merkt u zaken op die ondertussen gewijzigd zijn, laat het ons weten via zorg@moorslede.be of 051 57 60 70.

Benedikt Vallaey

Schepen van Seniorenbeleid/Welzijn



DEEL 1

ACTIVITEITEN

In dit eerste deel vind je een overzicht van de sporten en activiteiten die bestaan in Moorslede, Slypskapelle en Dadizele (sporten, andere activiteiten en socio-culturele belangenverenigingen).

Na een korte opsomming vind je op de volgende pagina's meer gegevens over de verschillende verenigingen.

1.1. DIVERSE ACTIVITEITEN

ADVIESRADEN

Cultuurraad
Geroco
Jeugdraad
Lokaal overleg kinderopvang
Moraculi
Noord-zuidraad
Raad voor Toerisme
Seniorenadviesraad
Sportraad

ATLETIEK

VAD
Dapalo
Loopzotjes—Runnibo

BADMINTON

Zoef
Gezinsbond Dadizele

BEELDATELIER (tekenen, schilderen, boetseren)

SASK Dadizele
SASK Moorslede

BILJART

Thok
Lokaal dienstencentrum Patria

BINGO

Lokaal dienstencentrum Patria

BLOED GEVEN

Bloedgevers Dadizele
Bloedgevers Moorslede

BLOEMSCHIKKEN

Lokaal dienstencentrum Patria

BREIEN

Lokaal dienstencentrum Patria

COMPUTERLESSEN

Lokaal dienstencentrum Patria

Okra Dadizele

CULTUUR

Curieus

Dauidsfonds Moorslede

Dauidsfonds Dadizele

VTB Kultuur

Volksvermaak

CREA (HANDWERK-HOBBY)

Okra Dadizele

Okra Moorslede

Lokaal dienstencentrum Patria

Samana

DANS

Matliss

Dansschool Donatha (GBS Moorslede)

Cardiodance Dadizele

Okra Dadizele

Lokaal dienstencentrum Patria

DARTS

Dartsclub Slypskapelle

De Vervodarters

Greenplayers

Darts Spearhead

FIETSRECREATIE

Gosa (Gezinsbond)

Okra Moorslede

Okra Dadizele

KWB SLyps

Dienst Toerisme Dadizele (fietsroutes)

HEEMKUNDE

Heemkundige Kring Dadingisila

Heemkundige Kring Moorslede

HENGELSPORT

Daiselse Lijnvissers

Grimmertingevissers





HONDENSPORT

Moorsleedse Hondenclub

JEUGDBEWEGINGEN

KSA Moorslede

KSA PLUS Moorslede

Chiro De Belhamel Dadizele

Chiro De Schakel Dadizele

Chiro Mozaïek Moorslede

Flapuit Slypskapelle

KLJ Moorslede

JEUGDHUIZEN

JOC 't Congres Dadizele

JH Den Teirlink Moorslede

JUWELEN MAKEN

Lokaal dienstencentrum Patria

JUDO

Hajime Moorslede

KAARTEN

Lokaal dienstencentrum Patria

Okra Moorslede

Okra Dadizele

KANTKLOSSEN

Lokaal dienstencentrum Patria

KARATE

Moorsleedse Karateclub

KOKEN

Lokaal dienstencentrum Patria

KUBBEN

Okra Dadizele

Okra Moorslede

MINIVOETBAL

Minimoda

SKR-Daisel



MOTORSPORT

AMC Hinterland

MUZIEK

Trommelkorps Harypska

DrumSpirit

Jeugdorkest Die Brugh

KF De Ridder Jans Zonen

KH Slyps vzw

KH De Verenigde Vrienden vzw

ONTMOETING

Boothuis

Château Superette

Patria

Op-de-koffie

ORGANISATIECOMITE
PAARDENRENNEN

De Moedige Dravers

De Lustige Dravers

ORGANISATIECOMITE
WIELRENNEN

Sportcomiteit Moorslede

De Deizelse Veloclub

FCC Vrienden

Slyps Sprint

Feestcomité Vier Kaven

Wielercomiteit De Koekuit

Sport- en feestcomiteit Strobome

Wielervrienden Sacale

PETANQUE

Okra Dadizele

Okra Moorslede

SCHILDEREN

Ateljee Kraplak

Lokaal dienstencentrum Patria



SPEELPLEINWERKING	Speelpleinwerking Moorslede Speelpleinwerking Dadizele
STIKKEN MET DE MACHINE	Lokaal dienstencentrum Patria
TAALESSEN	Lokaal dienstencentrum Patria
TAFELTENNIS	Ping-Pong Club Slypskapelle Lokaal dienstencentrum Patria
TAFELVOETBAL	Lokaal dienstencentrum Patria
TENNIS	Tennisclub Moorslede
TONEEL	KAT Slypskapelle Kunst Na Arbeid Volksvermaak Dadizele
TOERISTISCHE DAGARRANGEMENTEN	dienst Toerisme Dadizele
TURNEN	Gympie Moorslede Damesturnclub Moorslede Pilates en Bodysculp (GBS Moorslede) Gezinsbond Dadizele Okra Moorslede Lokaal dienstencentrum Patria
VELDTOERTOCHT	Sportdienst (Heuvelrugroute)
VINKENSPORT	K.M. De Vrije Vinkeniers Vinkenmaatschappij De Korte Zangers
VOETBAL	SV Moorslede SKR-Daisel The Rangers Moorslede

VOORDRACHTEN

Lokaal dienstencentrum Patria

VOLLEYBAL

Doskom Moorslede

Dynamivo

Recreanten (Dames en Heren)

VRIJWILLIGERSWERK

Gemeentebestuur (bib, milieu, ..)

Sociaal Huis/OCMW (Warm Dorp, MMC, ..)

Mariënstede

Woonzorgcentrum Maria's Rustoord

Woonzorgcentrum Maria Middelares
(inclusief lokaal dienstencentrum Patria)

VBS 't Brugske Dadizele

VBS 't Brugske Slypskapelle

VBS De Bunderboog Moorslede

GBS Klavertje Vier Moorslede

Kind en Gezin

Lokaal dienstencentrum Patria

Alle socio-culturele verenigen

Alle jeugdverenigen

WANDELEN

Velodroomvrienden Moorslede

Wadamo (VTB-VAB)

Lokaal dienstencentrum Patria

Okra Dadizele

Okra Moorslede

dienst Toerisme Dadizele (wandelnnetwerken)

WANDELVOETBAL

Sporthal Moorslede

WELZIJNSSCHAKEL

Komma

WIELERTOERISME

Cycling Team Slypskapelle

De Daiseltrappers

WTC De Velopompe

WTC Mwoslé

YOGA

Lokaal dienstencentrum
Patria

Zen en Zo Moorslede



ZANG

Cantabile
Grimmertingekoor
Vamos Pra Lutar



ZWEMMEN

De Jonge Dolfijnen
Zwembondjes
Okra Dadizele
Okra Moorslede

1.2. SOCIO-CULTURELE EN BELANGENVERENIGINGEN

ABS Moorslede

ABS Dadizele

ACV Moorslede

Clam

Curieus

Dadingisila

Dadizele onderneemt

Dienstencentrum Patria

Dienst Toerisme Moorslede

Femina Dadizele

Femina Moorslede

Femina Slypskapelle

Gezinsbond Dadizele

Gezinsbond Moorslede

Kind en Gezin

KVG Dadizele

KVG Moorslede

Ferm Dadizele

Ferm Moorslede

Ferm Slypskapelle

KWB Moorslede

KWB Slyps

Landelijke Gilde Moorslede

Landelijke Gilde Slyps

Lievensmuseum

Markant Moorslede

Missiewerking Moorslede

Oltegoare Daiselnoare

Okra Dadizele

Okra Moorslede - Slyps

Oudercomité Slypskapelle

Ouderraad GBS Moorslede

Ouderraad VBS Dadizele

Oudervereniging VBS Moorslede

Ouderwerking Ter Sterre



Rode Kruis Moorslede

Samana Dadizele

Samana Moorslede

S-Plus

Unizo Moorslede

Vriendenkring Brandweer

Warme buurt Moorslede

1.3. CONTACTGEGEVENS VAN VERENIGINGEN

NAAM VERENIGING	CONTACTPERSOON	TEL. GSM	E-mailadres	WEBSITE FACEBOOK
ABS DADIZELE	Franck Dejonckheere	056 50 44 10	franck.dejonckheere@telenet.be	
ABS MOORSLEDE	Geert Vanthuyne	051 77 72 88	geert.vanthuyne@hotmail.com	
ACV MOORSLEDE	Dimitri Demuynck	051 43 62 86	dimitri.demuynck1@telenet.be	www.acvmoorslede.be
AMC HINTERLAND	Marleen Witdouck	056 50 32 86		
ATELJEE KRAPLAK				
BADMINTONCLUB ZOEF	Toon Vanderhaeghe	056 50 52 31	bczoef@gmail.com	www.bczoef.be
BLOEDGEVERS DADIZELE	Luc Naert	056 50 36 09	luc.naert2@telenet.be	
BLOEDGEVERS MOORSLEDE	Lucrese Deceuninck	051 77 96 90	deceuninck.lucrese@telenet.be	
'T BRUGSKE DADIZELE VRIJE BASISCHOOL	Domien Bekaert	0498 12 43 28	domien.bekaert@moorsledegem.be	www.moorsledegem.be/school/dadizele
'T BRUGSKE SLYPSKAPELLE VRIJE BASISCHOOL	Ann Dejonckheere	056 50 96 97 0496 78 80 21	directie.slyps@moorsledegem.be	www.moorsledegem.be
CANTABILE	Martine Cambier	051 69 90 40	cantabiledadizele@gmail.com	www.cantabiledadizele.be
CARDIODANCE	Hannelore De Baets	0479 81 72 95	lorebaets@hotmail.com	
CHIRO DE BELHAMEL (jongens) DADIZELE	Michiel Six	0468 27 53 65	michiel@chirodadizele.be	https://www.chirodadizele.be/
CHIRO DE SCHAKEL (meisjes) DADIZELE	Marie Messely	0471 88 61 00	marie@chirodadizele.be	https://www.chirodadizele.be/

NAAM VERENIGING	CONTACTPERSOON	TEL. GSM	E-mailadres	WEBSITE FACEBOOK
CHIRO MOZAÏEK (gemengd) MOORSLEDE	Margaux Vuylsteke Lars Houthoofd	0471 35 20 05 0495 12 87 59	chiromozaiekmoorslede@gmail.com	www.chiromozaiek.be
CLAM	Monique De Rudder	051 77 74 95		
CURIEUS	Ward Gillis		ward.gillis@telenet.be	
CULTUURRAAD	Daisy Decoene	056 50 29 49 0471 46 01 47	decoenedaisy@hotmail.com	www.moorslede.be/cultuurraad-2
CYCLING TEAM SLYPSKAPELLE	Ferdi Geldhof		ferdigeldhof@skynet.be	www.ward.be/CTS
DADINGISILA	Daisy Decoene	056 50 29 49	decoenedaisy@hotmail.com	www.dadingisila.com
DADIZELE ONDERNEEMT	Rik Knockaert	0477 20 97 35	info@dadizeleonderneemt.be	
DAISELSE LIJNVISSERS	Bruno Jacques	0478 63 28 69	timmerwerkenjacques@hotmail.com	
DAMESTURNCLUB MOORSLEDE	Martine Noppe	051 77 13 61	mnoppe@azdelta.be	
DANSSCHOOL DONATHA		0497 54 44 84	info@donatha.be	
DAPALO (Dadizeelse parklopers)	Kathy Salomez	056 50 50 73	kathy.salomez@skynet.be	www.dapalo.be
DARTS SPEARHEAD	Filip Scheldeman		filipscheldeman@hotmail.com	
DARTSCLUB SLYPSKAPELLE	Nicolas Degryse		nde@skynet.be	www.dartslyps.tk
DAVIDSFONDS DADIZELE	Peter Schoutteten		peter.schoutteten@telenet.be	www.davidsfonds-dadizele.be www.facebook.com/davidsfondsdadizele

NAAM VERENIGING	CONTACTPERSOON	TEL. GSM	E-mailadres	WEBSITE FACEBOOK
DAVIDSFONDS MOORSLEDE	Kristof Vander Stichele	051 25 14 62	kristof_vanderstichele@yahoo.com	www.moorslede.davidsfonds.be
DE BUNDER GEMEENSCHAPSCENTRUM	Sammy Vermeesch	051 70 02 85	cultuur@moorslede.be	www.moorslede.be/cultuurdienst
DE BUNDERBOOG MOORSLEDE VRIJE BASISCHOOL	Annelies Demuynck	051 77 22 68	directie.moorslede@moorsledegem.be	www.moorsledegem.be/school/ moorslede
DE DAISELTRAPPERS	Bernard Vuylsteke	0479 85 70 77	vuylstekebernard@hotmail.com	www.daiseltrappers.be
DE DEIZELSE VELOCLUB	Bernard Vuylsteke	0479 85 70 77	vuylstekebernard@hotmail.com	
DE GRIMMERTINGEVISSERS	David Claeys	0477 47 79 95	david.claeys@live.be	
DE JONGE DOLFIJNEN MOOR- SLEDE	Dirk Beelprez	0473 74 01 17	dirk@jongedolfijnen.be	www.jongedolfijnen.be
DE LUSTIGE DRAVERS	Germain Vynckier	056 50 02 12	germain.vynckier@telenet.be	
DE MOEDIGE DRAVERS	Geert Vanthuyne	051 77 72 88	geert.vanthuyne@hotmail.com	
DE VERVODARTERS	Filip Scheldeman		filipscheldeman@hotmail.com	
DE ZWEMBONDJES	Dirk Vandenbroucke	056 50 41 07	vandenbroucke_dirk@skynet.be	
DOSKOM MOORSLEDE	Geert Dewitte	0478 29 54 01	gertjedewitte@skynet.be	www.doskom.be
DRUMSPIRIT	Giovanni Maes	0499 33 19 18	gio@drumspirit.be	www.drumspirit.be
DYNAMIVO	Rik Bekaert	056 50 40 47 0476 99 69 39	hendrik.bekaert@skynet.be	www.dynamivo.be
FCC VRIENDEN	Pol Verhelle	0475 25 08 25	pol.verhelle@gmail.com	www.verland.be/tjddrit

NAAM VERENIGING	CONTACTPERSOON	TEL. GSM	E-mailadres	WEBSITE BOOK	FACE-
FEESTCOMITE VIER KAVEN	Henk Smagghe	051 77 27 88 0471 07 34 92	henk.smagghe@gmail.com	www.feestcomite4kaven.be	
FEMMA DADIZELE	Dorine Mertens	056 50 47 94 0479 03 34 10	mertensdorine@telenet.be	www.femma.be/nl/groep/dadizele	
FEMMA MOORSLEDE	Nadine Hoorne	051 77 95 08	femmafreya.moorslede@outlook.com	www.femma.be/nl/groep/moorslede-femma-freya	
FEMMA SLYPSKAPELLE	Deruytter Fabienne	0496 75 58 89	fabiennederuytter@hotmail.com	www.femma.be/nl/groep/moorslede-slypskapelle	
FLAPUIT SLYPSKAPELLE	Silvio Samyn Sam Buysene	0476 7 28 34 0471 21 05 18	silvio.samyn@hotmail.com	https://www.facebook.com/groups/137091671360/	
GECORO	Thomas Paret	056 50 19 32	thomas@architectparet.be	www.moorslede.be/gecoro-2	
GEMEENTEBESTUUR MOORSLEDE	Kristof Vander Stichele	051 77 70 06	secretariaat@moorslede.be	www.moorslede.be	
GEZINSBOND DADIZELE	Filip Nyffels	056 50 41 07	filip.nyffels@telenet.be	www.gezinsbonddadizele.be	
GEZINSBOND MOORSLEDE	Peter Montmorency	0476 45 86 25	peter@montmorency.be	www.gezinsbondmoorslede.be	
GREENPLAYERS	Hedwig Maes		greenplayers@hotmail.com		
GRIMMERTINGEKOR	Filiep Terry	051 78 00 86	terrynf@spanbo.be	users.skynet.be/fb378652/Grimm/pag/	
GYMPIE MOORSLEDE	Hilde Dejonghe trid Lannoy	As- 0497 25 87 65 0497 25 87 65	hilde_36bis@hotmail.com astridlannoy@hotmail.com	www.gympiemoorslede.org	
HAJIME MOORSLEDE	Kris Ide	0473 73 77 78	hajime@telenet.be	users.skynet.be/hajime3014	

NAAM VERENIGING	CONTACTPERSOON	TEL. GSM	E-mailadres	WEBSITE FACEBOOK
HEEMKUNDIGE KRING MOORSLEDE	Luc D'haene	051 70 10 57	contact@heemkringmoorslede.be	www.heemkringmoorslede.be
HONDENSPORT MOORSLEDE			Ronny-tuning@hotmail.com	
JEUGDCENTRUM DE 4LINK		051 70 02 85	jeugd@moorslede.be	www.moorslede.be/jeugddienst
JEUGDORKEST DIE BRUGH	Pattyn Rik	056 50 28 91 0486 49 29 42	rik.pattyn@telenet.be	www.ridderjanszonen.be
JEUGDHUIS DEN TEIRLINK	Siebert Samyn	0498 45 44 55	jeugdhuismoorslede@gmail.com	https://www.facebook.com/jeugdhuisdenteirlink
JEUGDRAAD	Lies vercruyse	0478 41 09 97	jeugdraadmoorslede@outlook.com	www.moorslede.be/jeugdraad-2
JOC 't CONGRES	Arjen Van Hee	0477 67 49 84	contact@jocdadizele.be	www.jocdadizele.be
KAT SLYPSKAPELLE	Gerdy Deceuninck	051 77 14 56	gerdy.deceuninck@telenet.be	
KIND EN GEZIN	Brigitte Dejonghe	051 77 92 56		www.kindengezin.be
KLAVERTJE VIER GEMEENTELIJKE BASISCHOOL	Lisa Theuninck	051 77 94 52	info@gbsklavertjevier.be	www.gbsklavertjevier.be
KLJ	Simon Vynckier	0495 33 58 81	simonvynckier@icloud.com	www.facebook.com/KLJ-Moorslede--249184069674/?fref=ts
KONINKLIJKE FANFARE DE RIDDER JANS ZONEN	Guido Bekaert	056 50 25 56 0478 28 64 36	rjzdadizele@gmail.com	www.ridderjanszonen.be
KONINKLIJKE HARMONIE DE VERENIGDE VRIENDEN	Patrick Vinckier	0474 57 43 61	info@harmoniemoorslede.be	www.harmoniemoorslede.be
KONINKLIJKE HARMONIE SLYPS	Jean-Luc Deprez	056 50 23 85	deppat@skynet.be	www.harmonieslyps.be

NAAM VERENIGING	CONTACTPERSOON	TEL. GSM	E-mailadres	WEBSITE FACEBOOK
KONINKLIJKE MAATSCHAPPIJ DE VRIJE VINKENIERS	André Delzeyne	051 77 72 13		
KSA (jongens)	Niels vantorre	0488 60 88 20	leiding@ksamoorslede.be	www.ksamoorslede.be
KSA PLUS (meisjes)	Lijs Devoldere	0498 45 83 46	ksamoorslede@hotmail.com	www.ksaplusmoorslede.be
KUNST NA ARBEID	Walter Nys	051 77 70 29 0476 95 71 72		www.toneelknamoorslede.be
KVG DADIZELE	Vandenbroucke Kristina	056 50 11 54	vandoornecarl.telenet.be	www.kvg.be
KVG MOORSLEDE	Rik Sioen	051 77 94 01	gerda.wydaeghe@telenet.be	www.kvg.be
FERM DADIZELE	Annemie Pattou	056 50 28 40	annemiepattou@hotmail.com	
FERM MOORSLEDE	Marie-Paule Missiaen	051 77 96 87		
FERM SLYPSKAPELLE	Martine Berghman	051 77 73 02	patrick.pattyn@scarlet.be	
KWB SLYPS	Luc Louage	056 50 28 44		
LANDELIJKE GILDE MOORSLEDE	Filiep Vandaele	051 77 23 15	filiep.vandaele@telenet.be	moorslede.landelijkegilden.be
LANDELIJKE GILDE SLYPS	Willy Decaestecker	051 77 85 88	monique.delesalle@skynet.be	slypskapelle.landelijkegilden.be
LIEVENSMUSEUM	Ludo Hameeuw	051 77 83 16	lhameeuw@skynet.be	www.lievensmuseum.org
LOKAAL OVERLEG KINDEROP- VANG	Emmeline Ramant	0468 58 72 91	emmeline_ramant@hotmail.com	ww.moorslede.be/lokaal-overleg-kinderopvang

NAAM VERENIGING	CONTACTPERSOON	TEL. GSM	E-mailadres	WEBSITE FACEBOOK
LOKAAL DIENSTENCENTRUM PATRIA	Tine Algoet	0478 52 09 57	dienstencentrumpatria@skynet.be	
LOOPZOTJES - RUNNIBO (Gezinsbond Moorslede)	Alain Maricou	051 78 07 60	alain.maricou@telenet.be	loopzotjes.simplesite.com
MARIA MIDDELARES WOON-ZORGCENTRUM MOORSLEDE	Johan Scharlaken	051 77 10 01	wzmoorslede@skynet.be	
MARIA'S RUSTOORD WOON-ZORGCENTRUM DADIZELE	Gerdy Desmet	056 50 93 38	info@mariasrustoord.be	www.mariasrustoord.be
MARIËNSTEDE	Lieven Detavernier	056 50 94 13	info@marienstede.be	www.marienstede.be
MARKANT MOORSLEDE	Siska Hemeryck Annemie Vanden Broucke	051 77 81 01 051 77 70 41	siska@kantoorhemeryck.be anne- mie@verlivan.be	
MATTLISS	Guido Goderis	056 50 18 38 0479 41 02 25	info@mattliss.be	www.mattliss.net
MINI MODA	Frederic Parent	0486 87 74 57	sportskeure@telenet.be	www.minimoda.be (overzicht van alle mini-voetbalclubs)
MISSIEWERKING MOORSLEDE	Bernard Schelpe	051 77 84 65	bernard.schelpe2@telenet.be	
MOORSLEEDSE KARATECLUB	Eric verhelle	051 77 94 92	eric.verhelle1@telenet.be	www.moorsleedsekarateclub.be
MOORSLEEDSE HONDENCLUB	Rik Brouckaert	051 20 89 51		
MORACULI	Patrick Plyson	0486 41 03 81	patrickplyson@hotmail.com	www.moorslede.be/moraculi
NOORD-ZUIDRAAD	Paul Vanrenterghem	056 50 32 07	paul.vanrenterghem@telenet.be	www.moorslede.be/noord-zuidraad-2

NAAM VERENIGING	CONTACTPERSOON	TEL. GSM	E-mailadres	WEBSITE FACEBOOK
OKRA DADIZELE	Henriette Vanryckeghem	056 50 13 08	h.vanryckeghem@skynet.be	www.okra.be/trefpunt-dadizele
OKRA MOORSLEDE	Guido Vanhoutte	051 77 79 69	guido.vanhoutte@hotmail.com	www.okra.be/trefpunt-moorslede
OLTEGOARE DAISELNOARE	Stijn Corneillie	0474 11 63 31		www.facebook.com/oltegoaeredaiselnoare
OUDERCOMITE SLYPSKAPELLE	Elvire Vanysacker	056 32 52 77	elvire.vanysacker@gmail.com	www.moorsledegem.be
OUDERRAAD GBS MOORSLEDE	Stefanie Vanhaecke	0494 80 52 45	stefanie.vanhaecke@live.be	www.gbsklavertjevier.be
OUDERRAAD VBS DADIZELE	Joke Desmet	0498 43 27 39	steven.deceuninck@telenet.be	www.moorsledegem.be
OUDERVERENIGING VBS MOORSLEDE	Joke Vandewalle		bunderboog_oc@moorsledegem.be	www.moorsledegem.be
OUDERWERKING TER STERRE				www.tersterre.be
D' OUDE SCHOLE GEMEENSCHAPSCENTRUM	Sammy Vermeesch	051 70 02 85	cultuur@moorslede.be	www.moorslede.be/gc-d-oude-schole-3
PILATES en BODYSCULP	Inge Moerman		bewegenmetinge@gmail.com	
PING-PONGCLUB SLYPSKAPELLE	Sabine Schacht	056 50 33 31	sabineschacht@hotmail.be	
RAAD VOOR TOERISME	Daisy Decoene	056 50 29 49 0471 46 01 47	decoenedaisy@hotmail.com	www.toerismedadizele.be
RODE KRUIS MOORSLEDE	Dominiek Demeyere	051 77 94 94	voorzitter@moorslede.rodekruis.be	www.rodekruis.be/afdeling/moorslede
SAMANA DADIZELE	Karen Louage	0495 85 86 75	karen_louage@hotmail.com	
SAMANA MOORSLEDE-SLYPS	Els Delzeyne	056 50 44 79	elsdelzeyne@hotmail.com	

NAAM VERENIGING	CONTACTPERSOON	TEL. GSM	E-mailadres	WEBSITE FACEBOOK
SENIORENADVIESRAAD	Norbert Vanoost	051 77 84 28	norbert.vanoost@telenet.be	www.moorslede.be/seniorenadviesraad
SKR-DAISEL	Bart Allossery	0478 60 48 21	bart@allossery.be	www.vkdaisel.com
SLYPS SPRINT	Andries Sioen	0498 84 68 11	andriessioen@gmail.com	http://home.scarlet.be/jd024804/Slyps%
SOCIAAL HUIS MOORSLEDE	Geert Leenknecht	051 57 60 70	info@sociaalhuismoorslede.be	www.sociaalhuismoorslede.be
SPEELPLEINWERKING MOOR- SLEDE - DADIZELE	Niek Lyphout	051 70 02 85	jeugd@moorslede.be	https://www.facebook.com/ SpeelpleinwerkingMoorsledeDadizele
S-PLUS				
SPORT- EN FEESTCOMITEIT STROBOME	Erwin Samyn	056 50 43 36	samyn-vereecke@pandora.be	
SPORTCOMITEIT MOORSLEDE	Marc Deceuninck	051 77 23 20 0478 58 82 34	marc-deceuninck@skynet.be	
SPORTRAAD	Henk Smagghe	051 77 27 88 0471 07 34 92	henk.smagghe@gmail.com	www.moorslede.be/sportraad-2
STEDELIJKE ACADEMIE voor PODIUMKUNSTEN DADIZELE	Dorine Mertens	056 50 47 94 0479 03 34 10	dadizele@staproeselare.be	www.staproeselare.be
STEDELIJKE ACADEMIE voor PODIUMKUNSTEN MOORSLEDE	Nuyttens Natasja	0499 22 14 10	moorslede@staproeselare.be	www.staproeselare.be
STEDELIJKE ACADEMIE voor SCHONE KUNSTEN MOORSLEDE		051 20 30 29	info@saskroeselare.be	www.saskroeselare.be/_/filialen/moorslede/
STEDELIJKE ACADEMIE voor SCHONE KUNSTEN DADIZELE		051 20 30 29	info@saskroeselare.be	www.saskroeselare.be/_/filialen/dadizele/

NAAM VERENIGING	CONTACTPERSOON	TEL. GSM	E-mailadres	WEBSITE FACEBOOK
SV MOORSLEDE	Christoph Werbrouck	0478 51 27 20	christoph.werbrouck@telenet.be	www.svmoorslede.be
TENNISCLUB MOORSLEDE	Eddie Claerhout Linsey Deboschere	0472 42 41 95 0485 88 94 04	lesley@tcmoorslede.be	www.tcmoorslede.be
THE RANGERS MOORSLEDE	Rik Lannoy	051 20 58 32	the_rangers@skynet.be	www.therangersmoorslede.be www.facebook.com/TherangersMoorslede
THOK	Aurel Vermote	051 77 88 57	aurel.en.betsy@skynet.be	www.thok.be
T TORREKE GEMEENSCHAPSCENTRUM	Bieke Bekaert	056 5091 00	toerisme@moorslede.be	www.moorslede.be/gc-t-torreke
TROMMELKORPS HARYPSKA	Jean-Luc Deprez		deppat@skynet.be	www.harmonieslyps.be
TURNCLUB VREUGDE	Inge Monteyne	056 50 48 39	inge.monteyne@skynet.be	
UNIZO MOORSLEDE	Wim Goderis	051 77 82 93	wim.godderis@skynet.be	
VAD (Vrienden Atletiek Dadizele)	Francky Bettens	056 50 27 55 0495 54 44 38	franky.bettens@skynet.be	www.vriendenatletiekdadizele.be
VAMOS PRA LUTAR	Lieve Vercruysse	0486 28 47 19	lievevercruysse@hotmail.com	www.vamospralutar.be
VELODROOMVRIENDEN MOORSLEDE	Noël Ferrest	0477 63 52 22	noelferrest@outlook.com	www.velodroomvrienden.be
VERENIGDE HON- DENVRIENDEN MOORSLEDE	Thomas Manhout	0475 65 19 04	isabelle.floree@skynet.be	
VINKENMAATSCHAPPIJ DE KORTE ZANGERS	Dirk Vandenbroucke	056 50 41 07	vandenbroucke_dirk@skynet.be	

NAAM VERENIGING	CONTACTPERSOON	TEL. GSM	E-mailadres	WEBSITE FACEBOOK
VK DADIZELE	Bart Allossery	0478 60 48 21	bart@allossery.be	www.vkdaisel.com
VOLKSVERMAAK DADIZELE	Stefan Cardoen	0477 09 42 75	stefan.cardoen@telenet.be	www.volksvermaak.be
VRIENDENKRING BRANDWEER			moorslede.secr@brandweervlaanderen.be	www.brandweermoorslede.be
VTB KULTUUR	Jo Denorme	051 46 58 07	joseph.denorme@telenet.be	www.vtbkultuur.be/dadizele
W.T.C. DE VELOPOMPE	Freddy Speybrouck	056 50 13 46 0476 26 09 02	speybrouck-vandewalle@skynet.be	
W.T.C. MWOSLÉ	Francky Fieuw	051 78 03 85		
WADAMO (VTB – VAB)	Linda Deruyter	056 50 21 76	linda_deruyter@hotmail.com	
WANDELVOETBAL	Martin Desimpel	051 77 72 39	martin@drukkerijdesimpel.be	
WIELERCOMITEIT DE KOEKUIT	Marc Deceuninck	051 77 23 20 0478 58 82 34	marc-deceuninck@skynet.be	
WIELERVRIENDEN SACALE	Frédéric Leeuwerck		frederique.leewerck@telenet.be	
ZEN EN ZO	Hilde Deceuninck	0474 54 69 96		https://m.facebook.com/Zen-Zo-Moorslede-106480874425149/?__tn__=CH-R

Deel 2 THUISZORGONDERSTEUNENDE DIENSTEN

In dit tweede deel ligt de nadruk op hulpverlening voor senioren.

Verschillende diensten en organisaties kunnen je immers ondersteunen om langer thuis te blijven wonen of bieden een woonvorm op maat aan (zie ook seniorenbrochure).

2.1. GEZINS- EN OUDERENZORG

De verzorgenden van diensten voor gezins- en ouderenzorg bieden je thuis praktische en deskundige hulp. Dit kan gaan over personenverzorging (bijv. dagelijks toilet), het huishouden (bijv. maaltijden bereiden) of psychologische ondersteuning (bijv. een luisterend oor).



NAAM	ADRES	TEL. GSM	E-mailadres	WEBSITE FACEBOOK
BEJAARDENHULP ONAFHANKELIJK ZIEKENFONDS	Gistelsesteenweg 249/1 8200 Sint-Andries	050 40 53 46	socialiedienst@oz.be	www.oz.be
GEZINS- EN BEJAARDENZORG SOLIDARITEIT VOOR HET GEZIN	t Hoge 49 8500 Kortrijk	056 26 61 31	karien.louagie@svhg.be	www.solidariteit.be
GEZINS- EN OUDERENZORG FAMILIEZORG	Leenstraat 31 8800 Roeselare	051 22 08 01	roeselare@familiezorg-wvl.be	www.familiezorg-wvl.be
GEZINSZORG PARTENA	Sluisweg 2/3 9000 Gent	09 269 85 90		www.partena-ziekenfonds.be
GEZINSZORG BOND MOYSON	Pres. Kennedypark 2 8500 Kortrijk	056 23 02 30	ctz.wvl@socmut.be	www.bondmoyson.be
GEZINSZORG ONAFHANKELIJKE THUISZORGVERENIGING	Peperstraat 6 8560 Wevelgem	056 22 23 75	kortrijk@otv.be	www.otv.be
GEZINSZORG EN AANVULLENDE THUISZORG FAMILIEHULP	H. Horriestraat 33A 8800 Roeselare	051 24 88 03	roeselare@familiehulp.be	www.familiehulp.be

2.2. KLUSJESDIENSTEN

De klusjesdienst komt aan huis om kleine herstellingen uit te voeren in en rond de woning. Ook voor tuinonderhoud en snoeiwerk kan de klusjesman langskomen.



NAAM	ADRES	TEL. GSM	E-mailadres	WEBSITE FACEBOOK
GRAAG GEDAAN FAMILIEZORG W.-VL.	Leenstraat 31 8800 Roeselare	051 22 08 01	roeselare@familiezorg-wvl.be	www.familiezorg-wvl.be
KARWEIDIENST FAMILIEHULP	H. Horriestraat 33A 8800 Roeselare	051 24 88 03	roeselare@familiehulp.be	www.familiehulp.be
KLUSJESDIENST OCMW MOOR- SLEDE	Marktplaats 18A 8890 Moorslede	051 57 60 73	nele.vanlerberghe@moorslede.be	www.moorslede.be/klusjesdienst
KLUSJESHULP BOND MOYSON W.-VL.	Pres. Kennedypark 2 8500 Kortrijk	056 23 02 30	ctz.wvl@socmut.be	www.bondmoyson.be

2.3.1. LOKALE DIENSTENCENTRA IN DE BUURT

Een dienstencentrum is de ideale plaats om leeftijdsgenoten te ontmoeten. Je kunt er terecht voor een waaier aan activiteiten (bijv. sport, cursussen, ontspanning) en diensten (bijv. uitleendienst, gezondheidsadvies).



NAAM	ADRES	TEL. GSM	E-mailadres	WEBSITE FACEBOOK
DE KRING	Hugo Verriestlaan 16 8880 Ledegem	056 50 25 28	dekring@rustenhove.be	www.dekringledegem.be
PATRIA	6de jagersstraat 4 8890 Moorslede	051 77 10 01 0478 52 09 57	dienstencentrumpatria@skynet.be	www.moorslede.be/website/170-www/815-www.html
ZILVERBERG	Knokuilstraat 35 8800 Roeselare	051 26 80 80	dczilverberg@zbroeselare.be	www.zbroeselare.be

2.3.2. REGIONALE DIENSTENCENTRA

Naast lokale dienstencentra bestaan er ook regionale dienstencentra. De activiteiten sluiten hier dicht aan bij een lokaal dienstencentrum, maar er wordt nog meer gefocust op vrijwilligers en mantelzorgers.



NAAM	ADRES	TEL. GSM	E-mailadres	WEBSITE FACEBOOK
BOND MOYSON	Pres. Kennedypark 2 8500 Kortrijk	056 23 02 30	rdc.wvl@bondmoyson.be	www.bondmoyson.be
LIBERALE MUTUALITEIT WEST-VLAANDEREN	Revillpark 1 8000 Brugge	050 45 01 00	rdc@lmwvl.be	www.lmwvl.be
NEUTRAAL ZIEKENFONDS VLAANDEREN	Statieplein 12 9300 Aalst	053 76 99 87	ergotherapie@nzvl.be	www.nzvl.be
OZ SOCIALE DIENST	Gistelsesteenweg 294/1 8200 Sint -Andries	050 40 52 09	socialiedienst@oz.be	www.oz.be
THUISZORGCENTRUM CHRISTELIJKE MUTUALITEIT	Brugsesteenweg 371 8800 Roeselare	051 25 35 46	tzcentrum.roeselare@cm.be	-
ZONNEWENDE FAMILIEZORG WVL	Leenstraat 31 8800 Roeselare	051 22 08 01	rdc.zonnewende@familiezorg-wvl.be	www.familiezorg-wvl.be

2.4. MANTELZORGVERENIGINGEN

Een mantelzorgvereniging is een organisatie voor gebruikers van mantelzorg en voor de mantelzorgers zelf. Zij biedt je advies en komt op voor je belangen. Op regelmatige basis organiseert zij bijeenkomsten voor mantelzorgers en mantelgebruikers.



NAAM	ADRES	TEL. GSM	E-mailadres	WEBSITE FACEBOOK
LIEVER THUIS LIBERALE MUTUALITEIT	Livernostraat 25 1050 Brussel	02 542 87 09	lieverthuis@mut400.be	www.lieverthuis.be
SAMANA MANTELZORG WVL CHRISTELIJKE MUTUALITEIT	Beversesteenweg 35 8800 roeselare	051 26 53 66	mantelzorg.wvl@samana.be	www.samana.be www.ma-zo.be
S-PLUS MANTELZORG BOND MOYSON	Sint-Jansstraat 32-38 1000 Brussel	02 515 02 63	mantelzorg@s-plusvzw.be	www.s-plusvzw.be/mantelzorg
STEUNPUNT MANTELZORG SOC. MUTUALITEITEN	Sint-Jansstraat 32-38 1000 Brussel	02 515 04 42	steunpunt.mantelzorg@socmut.be	www.steunpuntmantelzorg.be
ZORGRECHT OKRA	Haachtsesteenweg 579 1030 Brussel	02 246 57 72	zorgrecht@okra.be	www.okrazorgrecht.be

2.5. MEDISCHE HULPMIDDELEN

Hebt je mobiliteitsproblemen, rug- of gehoorproblemen, dan kunnen medische hulpmiddelen je ondersteunen om zelfredzaam te blijven. Deze middelen kun je lenen of kopen. Naast de plaatselijke apotheek kun je ook terecht bij verschillende uitleendiensten.



NAAM	ADRES	TEL. GSM	E-mailadres	WEBSITE FACEBOOK
LIBERALE MUTUALITEIT	Iepersestraat 110 8800 Roeselare	050 89 15 33	roeselare@lmwvl.be	www.lmwvl.be
MEDISHOP BOND MOYSON	Westlaan 206 8800 Roeselare	056 23 02 30	rde.wvl@bondmoyson.be	www.centrumvoorthuiszorg.be
NEUTRAAL ZIEKENFONDS	H.Consciencestr.13-15 8800 Roeselare	053 76 99 71	DMW@nzvl.be	www.nzvl.be
ONAFHANKELIJK ZIEKENFONDS	Noordlaan 39A 8800 Roeselare	078 15 30 91	kantoor.roeselare@oz.be	www.oz.be
PARTENA	Sluisweg 2/4 9000 Gent	09 269 32 70	info@partena-gezondheidshop.be	www.partena.gezondheidshop.be
RODE KRUIS ROESELARE	Brugsesteenweg 5/4 8800 Roeselare	0479 27 86 03	info@rkroeselare.be	www.rkroeselare.be
THUIZORG ONLINE	Fonteinstraat 1A 3545 Halen	013 52 33 80	info@thuiszorgonline.be	www.thuiszorgonline.be
THUIZORGWINKEL CM	Brugsesteenweg 371 8800 Roeselare	051 23 34 00	info@thuiszorgwinkel.be	www.thuiszorgwinkel.be
VLAAMS NEUTRAAL ZIEKEN- FONDS	Vlasmarkt 9 8500 Kortrijk	056 24 11 96	info@vnz.be	www.vnz.be
ZONNEWENDE FAMILIEZORG	Leenstraat 31 8800 Roeselare	051 22 08 01	zonnewende@familiezorg-wvl.be	www.familiezorg.be

2.7. PERSONENALARM

Woon je alleen of ben je vaak alleen thuis ? Dan kan je je veiliger voelen met een personenalarm. Als je je niet goed voelt, of gevallen bent, dan kan je drukken op een knop. Onmiddellijk worden je contactpersonen hierdoor verwittigd. Zo kan je dag en nacht rekenen op hulp als je in nood verkeert.



NAAM	ADRES	TEL. GSM	E-mailadres	WEBSITE FACEBOOK
PATRIA LOKAAL DIENSTENCENTRUM	6de Jagersstraat 4 8890 Moorslede	051 77 10 01 0478 52 09 57	dienstencentrumpatria@skynet.be	
PARTENA	Polenplein 10 8800 Roeselare	051 24 18 00	roeselare@partena-partners.be	www.partena.ziekenfonds.be
ONAFHANKELIJK ZIEKENFONDS	Noordlaan 39 8800 Roeselare	078 15 30 99	kantoor.roeselare@oz.be	www.oz.be
SECUREX	Ardooisesteeweg 115A 8800 Roeselare	078 15 93 01	roeselare@securex.be	www.securex.be
THUISZORGWINKEL CHRISTELIJKE MUTUALITEIT	Brugsesteenweg 371 8800 Roeselare	051 26 53 00	roeselare.wvl@tzw.be	www.thuiszorgwinkel.be
MEDISHOP BOND MOYSON	Westlaan 206 8800 Roeselare	056 23 02 30	medishop.wvl@bondmoyson.be	www.bondmoyson.be

2.6. OPPASDIENSTEN

Heb je familieleden die dagelijks goed voor je zorgen, maar even op adem willen komen, dan kan je een beroep doen op de oppasdiensten.

De vrijwilligers van deze diensten houden je graag gezelschap en bieden hulp bij kleine zorgtaken.

De oppas vindt plaats overdag, maar enkele diensten bieden ook oppas tijdens de nacht aan.



NAAM	ADRES	TEL. GSM	E-mailadres	WEBSITE FACEBOOK
AANVULLENDE THUISZORG- DIENST FAMILIEZORG	Leenstraat 31 8800 Roeselare	051 22 08 01	roeselare@familiezorg.be	www.familiezorg.be
OPPAS vzw CM	Beversesteenweg 35 8800 Roeselare	051 21 26 07	vzwoppas@cm.be	www.cm.be
OPPASDIENST FAMILIEHULP	H. Horriestraat 33A 880 Roeselare	051 24 88 03	roeselare@familiehulp.be	www.familiehulp.be
OPPASHULP BOND MOYSON	Pres. Kennedypark 2 8500 Kortrijk	056 23 02 30	ctz.wvl@socmut.be	www.bondmoyson.be
OPPASHULP SOLIDARITEIT VOOR HET GEZIN	t Hoge 49 8500 Kortrijk	056 26 61 31	karien.louagie@svhg.be	www.solidariteit.be

2.8. POETSDIENSTEN

De poetshulp helpt je bij het normale onderhoud van je woning, zoals dweilen, stofzuigen, stof afnemen, ramen poetsen, ...

Afhankelijk van de dienst behoort hier ook was- en strijkwerk bij.



NAAM	ADRES	TEL. GSM	E-mailadres	WEBSITE FACEBOOK
BOND MOYSON	Pres. Kennedypark 2 8500 Kortrijk	056 23 02 30	rdc.wvl@bondmoyson.be	www.bondmoyson.be
DE KLAVER	Marktplaats 19 8890 Moorslede	051 77 25 40	annick.maes@skynet.be	
FAMILIEHULP	H. Horriestraat 33A 8800 Roeselare	051 24 88 03	roeselare@familiehulp.be	www.familiehulp.be
FAMILIEZORG	Leenstraat 31 8800 Roeselare	051 22 08 01	roeselare@familiezorg-wvl.be	www.familiezorg-wvl.be
OCMW MOORSLEDE	Marktplaats 18A 8890 Moorslede	051 57 60 72	nathalie.warlop@moorslede.be	www.moorslede.be/poetsdienst-met-dienstencheques
ONAFHANKELIJK ZIEKEN- FONDS	Gistelsesteenweg 249/1 8200 Sint-Andries	050 40 53 46	comfort@oz.be	www.oz.be/comfort/dienstencheques
ONAFHANKELIJKE THUIS- ZORGVERENIGING	Peperstraat 6 8560 Wevelgem	056 22 23 75	kortrijk@otv.be	www.otv.be
PARTENA	Polenplein 10 8800 Roeselare	051 23 10 17		www.partena-ziekenfonds.be
PARTOE	Beselarestaat 15 8890 Dadizele	051 65 01 85	dienstencheques@godtsvelde.be	www.dienstenchequespartoe.be
SOLIDARITEIT VOOR HET GE- ZIN	t Hoge 49 8500 Kortrijk	056 26 61 31	karien.louagie@svhg.be	www.solidariteit.be

2.9. VERVOERSDIENSTEN

Als je zelf niet mobiel genoeg bent, ondervind je misschien problemen om op je afspraak te geraken, om boodschappen te doen, ...

Als je geen gebruik kunt maken van het openbaar vervoer, kun je onder bepaalde voorwaarden lid worden van een vervoersdienst. Een chauffeur komt je thuis ophalen en brengt je tot op de plaats van bestemming.

Ben je rolstoelpatient en kun je zelf niet in en uit de wagen stappen, dan kun je een beroep doen op de diensten aange-



NAAM	ADRES	TEL. GSM	E-mailadres	WEBSITE FACEBOOK
LINK 58	Kortrijksestraat 58 8850 Ardoorie	051 74 02 67	post@link58.be	www.link58.be
MINDER MOBIELEN CENTRALE OCMW MOORSLEDE	Marktplaats 18 A 8890 Moorslede	051 57 60 70	els.dhooghe@moorslede.be	www.moorslede.be/vervoer-minder-mobiele- personen
MOBILITAS BOND MOYSON W.-VL.	Pres. Kennedypark 2 8500 Kortrijk	056 23 02 30	rde.wvl@bondmoyson.be	www.bondmoyson.be
VERVOERSDIENST SOLIDARITEIT VOOR HET GEZIN	t Hoge 49 8500 Kortrijk	056 26 61 31	karien.louagie@svhg.be	www.solidariteit.be
VIA OZ ONAFHANKELIJK ZIEKENFONDS	Gistelsesteenweg 294/1 8200 Sint-Andries	078 05 50 54	via-oz@oz.be	www.oz.be
LIRIS VZW (aangepast vervoer)	Nijverheidsstraat 43 8780 Oostrozebeke	0495 57 47 90	info@liris.be	www.liris.be
MARIA MIDDELARES WOONZORGCENTRUM (aangepast vervoer)	Pater Lievensstraat 20 8890 Moorslede	051 77 10 01	wzmoorslede@skynet.be	
MOBAR VZW (aangepast vervoer)	Ottergemstwg. Zuid 680 9000 Gent	09 216 20 67	info@mobar.eu	www.mobar.eu

2.10. WARME MAALTIJDEN

Een warme maaltijd kan je aan huis laten bezorgen. Indien je graag van een maaltijd geniet in het gezelschap van anderen, dan kunt je naar een ontmoetingsplaats gaan.

Op de website van het Sociaal Huis, www.sociaalhuismoorslede.be, vind je onder de rubriek thuiszorg een uitgebreid overzicht met leveranciers en hun voorwaarden.

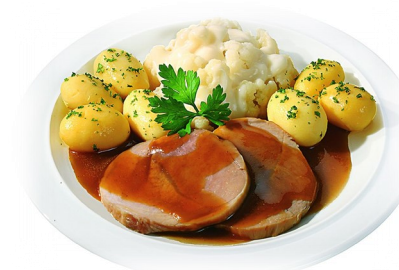

NAAM	ADRES	TEL. GSM	E-mailadres	WEBSITE FACEBOOK
ARTISJOK (aan huis)	Kleppestraat 97 8890 Dadizele	056 50 94 96	info@traiteurartishok.be	www.traiteurartishok.be
CYCLOON (aan huis)	Hemelhoek 36 8880 Ledegem	056 50 00 23	info@cycloon.be	www.cycloon.be
DIENSTENCENTRUM TEN ELSBERGE (aan huis)	Mandellaan 101 8800 Roeselare	051 24 60 50	dctenelsberge@zbroeselare.be	www.zbroeselare.be/dienstencentrum-tenelsberge
MUNCHENHOF (aan huis)	Markt 43 8920 Langemark	057 48 83 13 0492 73 85 62	info@munchenhof.be	www.munchenhof.be/nl/traiteur
DORPSRESTAURANT WARM DORP DADIZELE (ontmoetingsplaats)	cafeteria Maria's Rustoord Beselarestaat 15 8890 Dadizele	0474 91 96 64 051 57 60 70	warmebuurt@moorslede.be	www.moorslede.be/dorpsrestaurant
DORPSRESTAURANT WARM DORP MOORSLE- DE (ontmoetingsplaats)	LDC Patria Zesde Jagersstraat 4 8890 Moorslede	051 77 10 01	tovdekorenaar@skynet.be	www.moorslede.be/dorpsrestaurant
RVT MARIA MIDDELARES (ontmoetingsplaats)	P. Lievensstraat 20 8890 Moorslede	051 77 10 01	wzmoorslede@skynet.be	

2.11. THUISVERPLEGING

Als je verpleegkundige zorg nodig hebt, kun je een beroep doen op de thuisverpleegkundige. De verpleegkundige komt aan huis voor onder andere hygiënische zorg, wondzorg, insputingen.

Naast verpleegkundigen die werken voor een dienst kunnen ook zelfstandige verpleegkundigen bij je langskomen. Hun namen en gegevens kunt je ook online vinden op www.thuiszorgzakboekje.be.



NAAM	ADRES	TEL. GSM	E-mailadres	WEBSITE FACEBOOK
BOND MOYSON	Pres. Kennedypark 2 8500 Kortrijk	056 23 02 30	ctz.wvl@socmut.be	www.bondmoyson.be
DUOPRAKTIJK VERDUYN KATRIEN MULLIER HERLINDE	Korenwind 37 8890 Moorslede Oostnieuwkerksestraat 7 8890 Moorslede	0477 57 47 96 0472 48 98 95	sweet.homecare@telenet.be herlindemullier@hotmail.com	www.thuisverpleging-katrienverduyn.be
GROEPSPRAKTIJK DECOCK TIM	C. Vanhauwaerstraat 41 8890 Moorslede	0496 10 79 96	tim.decock1991@gmail.com	
GROEPSPRAKTIJK O2	Westlaan 365 8800 Roeselare	051 80 91 34 0474 29 00 05	stevanvanpoucke@hotmail.com	
GROEPSPRAKTIJK SAMYN NATHALIE	Tulpenlaan 34 8890 Dadizele	0477 37 06 51	luc.bailleul@telenet.be	
GROEPSPRAKTIJK VEREECKE	Brouckof-Zuid 19 8980 Passendale	0491 22 73 22	verovereecke@hotmail.com	
INFI-CARE/CURE	Kortrijksestraat 71 8890 Dadizele	0475 54 96 13	nathalie.ducastele@skynet.be	

NAAM	ADRES	TEL. GSM	E-mailadres	WEBSITE FACEBOOK
LAGA SOLANGE	Azalealaan 79 8890 Dadizele	0475 38 98 52	solange.laga@hotmail.com	
ONAFHANKELIJKE THUIS- ZORGVERENIGING	Peperstraat 6 8560 Gullegem	056 22 23 75	kortrijk@otv.be	www.otv.be
RAES ISABELLE	Rozenlaan 3 8890 Dadizele	0477 53 87 36	isabelle.raes@live.be	
SOLIDARITEIT VOOR HET GEZIN	t Hoge 49 8500 Kortrijk	056 26 61 31	intraverplkortrijk@svhg.be	www.solidariteit.be
VANHOLLEBEKE DAISY	Salinusstraat 3-02 8560 Wevelgem	0495 18 63 10	info@oncohomecare.be	www.oncohomecare.be
VERHELST JOYCA	Ommegang West 16 8840 Westrozebeke	0476 42 07 68	joyca_verhelst@hotmail.com	
WIT-GELE KRUIS	Hof ter Weze 21 8800 Rumbeke	051 22 90 80	roeselare@wgkwvl.be	www.witgelekruis.be

2.12. ALTERNATIEVEN VOOR DE THUISZORGONDERSTEUNING

Een dagverzorgingscentrum, een nachtverblijf of een kortverblijf kan je extra ondersteuning voor de thuiszorg bieden.

Dit betekent dat je nog in je eigen woning verblijft, maar overdag of 's nachts of voor een korte periode vind je opvang in het centrum .

Een dagverzorgingscentrum neemt één of meerdere dagen per week overdag de taken van de mantelzorgers of van de verpleging over.

In een nachtverblijf kun je onder toezicht en met begeleiding de nacht doorbrengen.

Een kortverblijf biedt tijdelijk dag en nacht opvang bijvoorbeeld tijdens je herstelperiode na hospitalisatie.



NAAM	ADRES	TEL. GSM	E-mailadres	WEBSITE FACEBOOK
VZW BEJAARDENZORG MARIA MIDDELARES	P. Lievensstraat 20 8890 Moorslede	051 77 10 01	wzmoorslede@skynet.be	
dagverzorgingscentrum De Korenaar				
nachtverblijf De Korenaar				
kortverblijf De Korenaar				
VZW MARIA'S RUSTOORD	Beselarestaat 15 8890 Dadizele	056 50 93 38	info@mariasrustoord.be	www.mariasrustoord.be
kortverblijf				