DEPARTEMENT
ZORG

stroomschema
attesteringsprocedure BVR 26/04/2024 brandveiligheid Woonzorgvoorzieningen

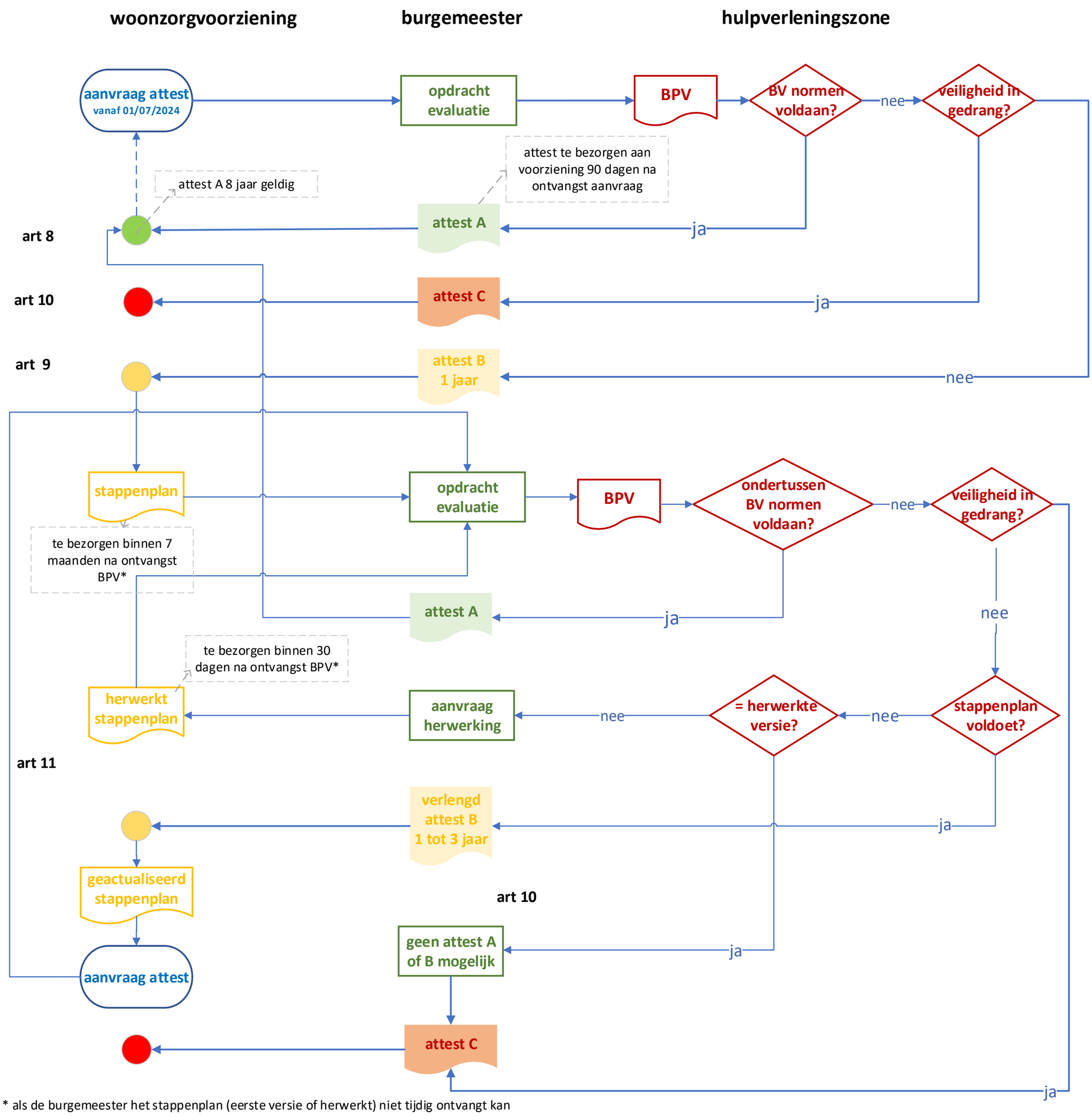

* als de burgemeester het stappenplan (eerste versie of herwerkt) niet tijdig ontvangt kan het attest B niet verlengd worden. Op basis van artikel 10 zal dan een attest C uitgereikt worden.

Vlaanderen
is zorgzaam en
gezond samenleven