

# Gewestplan

## Lees voor

Het **gewestplan** legt voor het volledige grondgebied van Moorslede de **grondbestemmingen** vast. Dit gebeurt aan de hand van een beperkt aantal bestemmingsvoorschriften. Een  
De gemeente Moorslede is opgenomen in het gewestplan Roeselare-Tielt dat werd goedgekeurd op 17/12/1979.

# GEWESTPLAN MOORSLEDE

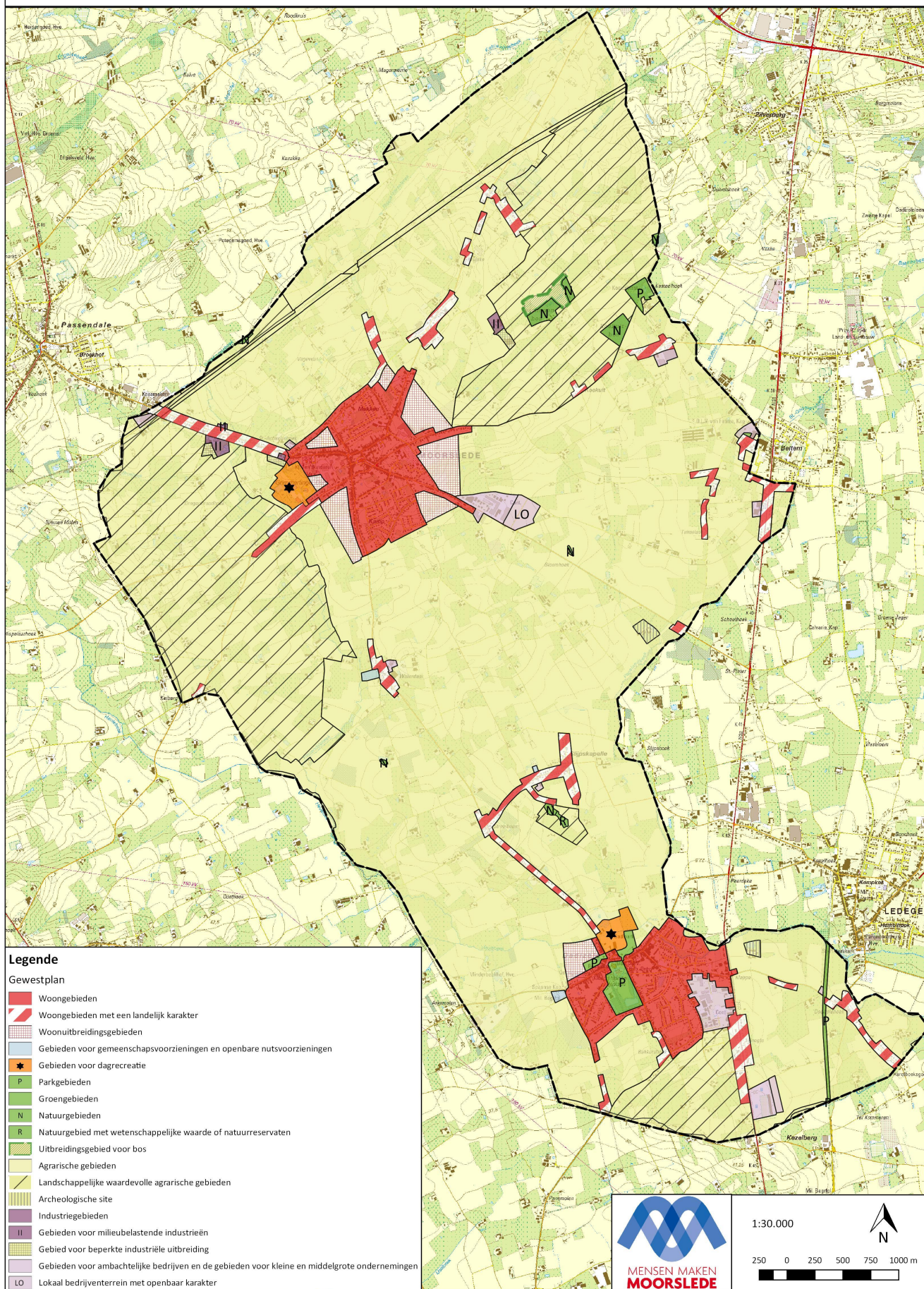



Het gewestplan is zowel voor de overheid als de burger bindend. Dit betekent dat de voorschriften (en de bijhorende omzendbrieven) bindend zijn bij de beoordeling van concrete vergunningsaanvragen.

## Contactinformatie

- Ruimte

Gemeentehuis

Marktplaats 1  
8890 Moorslede

-  051 78 89 14
-  051 77 10 76
-  [ruimte@moorslede.be](mailto:ruimte@moorslede.be)

Openingsuren

Vandaag open van 08:30 tot 12:00 (op afspraak), van 14:00 tot 16:00 (op afspraak)

Morgen open van 08:30 tot 12:00 (op afspraak)

[Alle informatie](#)